



PROVINCIA DI FORLÌ'-CESENA

COMUNE DI BAGNO DI ROMAGNA

# RUE 2008

LR 24 marzo 2000 n. 20 art. 29

## INSEDIAMENTI ED EDIFICI DEL TERRITORIO RURALE ANALISI E NORMATIVA

Lr 24 marzo 2000, n. 20 art. A-16

scheda n.

# 1023

Nome

Interesse storico-architettonico  
(Lr n. 20/2000 art. A-9 comma1)

via Selvapiana

località

Pregio storico-culturale e testimoniale  
(Lr n. 20/2000 art. A-9 comma2)

frazione Selvapiana

Altro insediamento  
(Lr n. 20/2000 art. A-16)

si

quota 360,00

Istat sezione di censimento  
1991 n. 33

Case sparse di Selvapiana

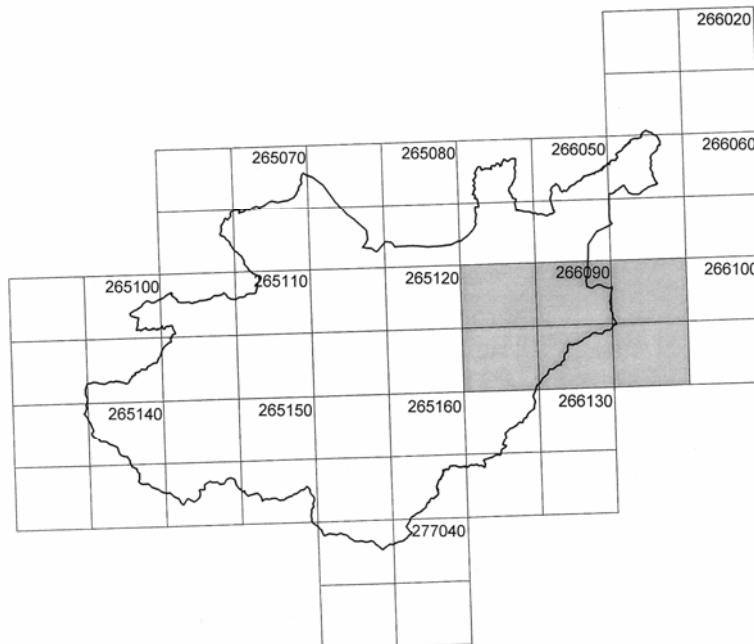

quadro unione  
Ctr 1:10.000

**Zona sismica**

si

**Parco Nazionale delle Foreste Casentinesi** dpr 12 luglio 1993

no

**Unità di paesaggio**

5 Unità del fondovalle terrazzato del Savio

CATASTO TOSCANO 1826

MAPPE scala 1:5.000

toponimo

sezione d

foglio 3

Popolo di Selvapiana

CATASTO TERRENI

1:5.000

sezione

foglio

particella

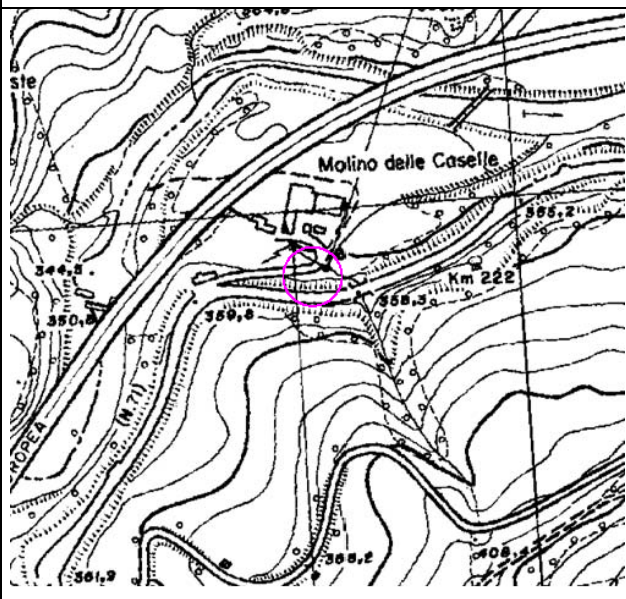

CARTA TECNICA REGIONALE

1:5.000

toponimo

foglio 266094

## VINCOLI

**Dissesto**

- |  |      |
|--|------|
| a. zone ed elementi caratterizzati da fenomeni di dissesto e instabilità | zona |
| b. zone ed elementi caratterizzati da potenziale instabilità             | zona |
| c. U.I.E   | zona |

**Sistema forestale, boschivo e delle aree agricole**

Lande e cespuglieti

**Ambiti fluviali**

- |   |    |
|---|----|
| a. invasi ed alvei di laghi, bacini e corsi d'acqua | no |
| b. fasce di espansione inondabili                   | no |
| c. zone ricomprese entro il limite morfologico      | no |
| d. zone di tutela del paesaggio fluviale            | no |

**Ambito paesaggistico-ambientale**

- |   |    |
|---|----|
| a. zone di tutela naturalistica                           | no |
| b. zone di particolare interesse paesaggistico ambientale | no |
| c. "area delle sorgenti"                                  | no |
| d. sistema dei crinali                                    | no |
| e. linee di crinale                                       | no |
| f. zone ed elementi di interesse storico-archeologico     | no |
| g. strutture insediative storiche non urbane              | no |

**Parco Nazionale delle Foreste Casentinesi** dpr 12 luglio 1993

no

**Legge 1497/1939 (decreto 30 ottobre 1996)**

no

**D.lgs 42/2004 (ex-Legge 1089/1939)**

no

**vincolo idrogeologico**

si

**altro vincolo**

no

## ELEMENTI E/O PARTICOLARITA' DEL PAESAGGIO

La cabina è collocata sul fondovalle del Savio in una zona caratterizzata dall'alternanza di campi coltivati e formazioni boschive.

## ACCESSIBILITA'

E' direttamente raggiungibile percorrendo la Strada provinciale 138 "Savio".

## STATO DI CONSERVAZIONE COMPLESSIVO

Di recente costruzione

## INDICAZIONI OPERATIVE

DESCRIZIONE, STATO DI CONSERVAZIONE DEL FABBRICATO E INDICAZIONI OPERATIVE		n. 993-1
STATO DI CONSERVAZIONE	In buone condizioni	
USO ATTUALE	Cabina Enel	
INDIVIDUAZIONE TIPOLOGICA	Cabina Enel	
VINCOLO CONSERVATIVO	Interesse storico-architettonico (Lr n. 20/2000 art. A-9 comma1) Pregio storico-culturale e testimoniale (Lr n. 20/2000 art. A-9 comma2) Altro insediamento (Lr n. 20/2000 art. A-16)	si
INDICAZIONI OPERATIVE		
<b>attuale destinazione agricola</b>	no	
<b>indicazioni operative</b>		
<b>interventi edilizi</b>	Ristrutturazione edilizia <b>f1)</b>	
<b>destinazioni d'uso</b>	Quelle ammesse dalle Norme del Rue	