



PROVINCIA DI FORLÌ'-CESENA

COMUNE DI BAGNO DI ROMAGNA

# RUE 2008

LR 24 marzo 2000 n. 20 art. 29

## INSEDIAMENTI ED EDIFICI DEL TERRITORIO RURALE ANALISI E NORMATIVA

Lr 24 marzo 2000, n. 20 art. A-16

scheda n.

# 1002

Nome

Interesse storico-architettonico  
(Lr n. 20/2000 art. A-9 comma1)

via Paganico

località Paganico

Pregio storico-culturale e testimoniale  
(Lr n. 20/2000 art. A-9 comma2)

frazione Paganico

Altro insediamento  
(Lr n. 20/2000 art. A-16)

si

quota 707,00

Istat sezione di censimento  
1991 n. 15

Case sparse di S. Piero zona  
di Paganico-Riosalso

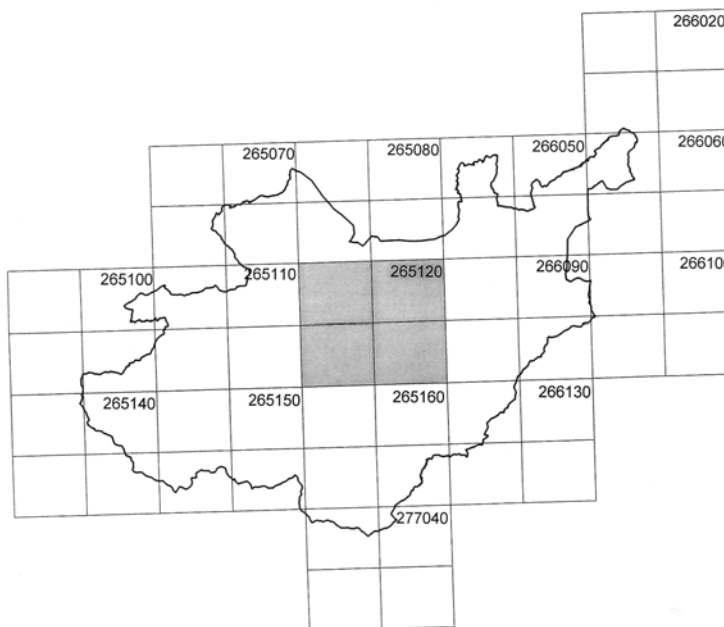

quadro unione  
Ctr 1:10.000

**Zona sismica**

si

**Parco Nazionale delle Foreste Casentinesi** dpr 12 luglio 1993

no

**Unità di paesaggio**

8 Unità del paesaggio agricolo di Paganico-Vessa-Valle

CATASTO TOSCANO 1826

MAPPE scala 1:5.000

toponimo

sezione q

foglio 2

Popolo di Montegranelli e Paganico

CATASTO TERRENI

1:5.000

sezione

foglio

particella

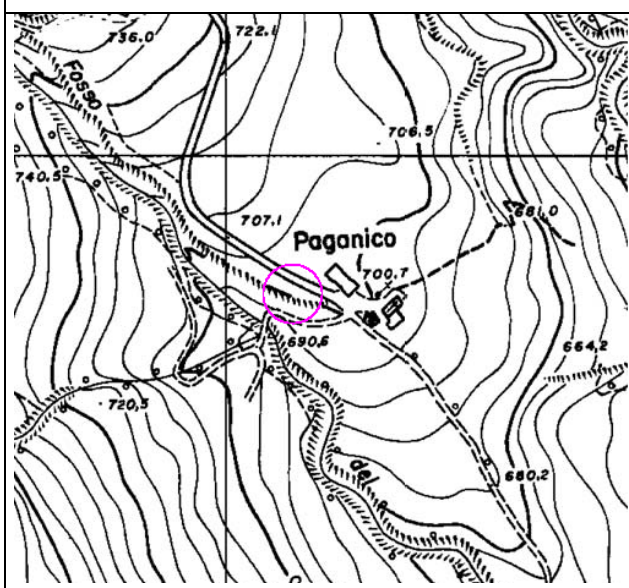

CARTA TECNICA REGIONALE

1:5.000

toponimo

foglio 265123

## VINCOLI

**Dissesto**

- a. zone ed elementi caratterizzati da fenomeni di dissesto e instabilità zona
- b. zone ed elementi caratterizzati da potenziale instabilità zona
- c. U.I.E zona

**Sistema forestale, boschivo e delle aree agricole**

Formazioni boschive del piano basale e submontano

**Ambiti fluviali**

- a. invasi ed alvei di laghi, bacini e corsi d'acqua no
- b. fasce di espansione inondabili no
- c. zone ricomprese entro il limite morfologico no
- d. zone di tutela del paesaggio fluviale no

**Ambito paesaggistico-ambientale**

- a. zone di tutela naturalistica no
- b. zone di particolare interesse paesaggistico ambientale no
- c. "area delle sorgenti" no
- d. sistema dei crinali si
- e. linee di crinale no
- f. zone ed elementi di interesse storico-archeologico no
- g. strutture insediative storiche non urbane no

**Parco Nazionale delle Foreste Casentinesi** dpr 12 luglio 1993

no

**Legge 1497/1939 (decreto 30 ottobre 1996)**

no

**D.lgs 42/2004 (ex-Legge 1089/1939)**

no

**vincolo idrogeologico**

si

**altro vincolo**

Viabilità panoramica 11 mulattiera S. Piero-Riosalso-Strabatenza-Ridracoli

## ELEMENTI E/O PARTICOLARITA' DEL PAESAGGIO

La cabina è collocata in un'area caratterizzata dal prevalere di campi coltivati e formazioni boschive.

## ACCESSIBILITA'

E' direttamente raggiungibile percorrendo la strada comunale 19.

## STATO DI CONSERVAZIONE COMPLESSIVO

Di recente costruzione

## INDICAZIONI OPERATIVE

DESCRIZIONE, STATO DI CONSERVAZIONE DEL FABBRICATO E INDICAZIONI OPERATIVE		n. 1002-1
STATO DI CONSERVAZIONE	In buone condizioni	
USO ATTUALE	Cabina Enel	
INDIVIDUAZIONE TIPOLOGICA	Cabina Enel	
VINCOLO CONSERVATIVO	Interesse storico-architettonico (Lr n. 20/2000 art. A-9 comma1) Pregio storico-culturale e testimoniale (Lr n. 20/2000 art. A-9 comma2) Altro insediamento (Lr n. 20/2000 art. A-16)	si
INDICAZIONI OPERATIVE		
<b>attuale destinazione agricola</b>	no	
<b>indicazioni operative</b>		
<b>interventi edilizi</b>	Ristrutturazione edilizia <b>f1)</b>	
<b>destinazioni d'uso</b>	Quelle ammesse dalle Norme del Rue	