



PROVINCIA DI FORLÌ-CESENA

COMUNE DI BAGNO DI ROMAGNA

PSC 2004

LR 24 marzo 2000 n. 20 art. 28

INDAGINE CONOSCITIVA SUL PATRIMONIO EDILIZIO STORICO, ARCHITETTONICO, CULTURALE E TESTIMONIALE PRESENTE NEL TERRITORIO URBANO MA NON INCLUSO NEI CENTRI STORICI

SCHEDA DI ANALISI E DISCIPLINA ATTUATIVA

Lr 24 marzo 2000, n. 20 art. A-9

Nome Cimitero di San Piero
via Battistini
località San Piero

Interesse storico-architettonico si
(Lr n. 20/2000 art. A-9 comma1)
Pregio storico-culturale e testimoniale
(Lr n. 20/2000 art. A-9 comma2)

scheda n.
052

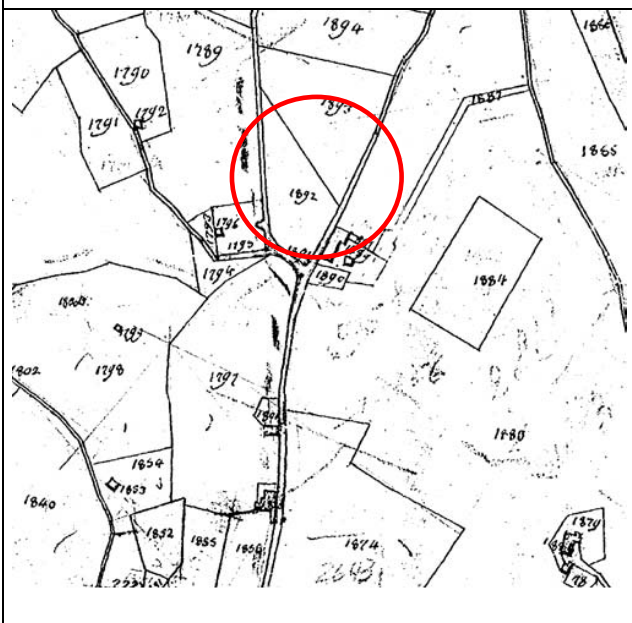

CATASTO TOSCANO 1826; MAPPE scala 1:5.000
toponimo
sezione Q ; foglio 2; Popolo di Montegraneli e Paganico

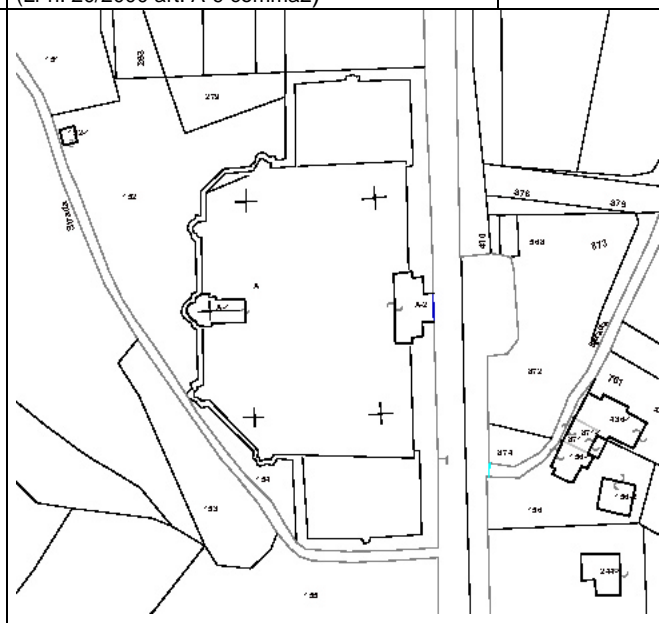

CATASTO TERRENI 1:2.000
foglio 96 particella A (152)

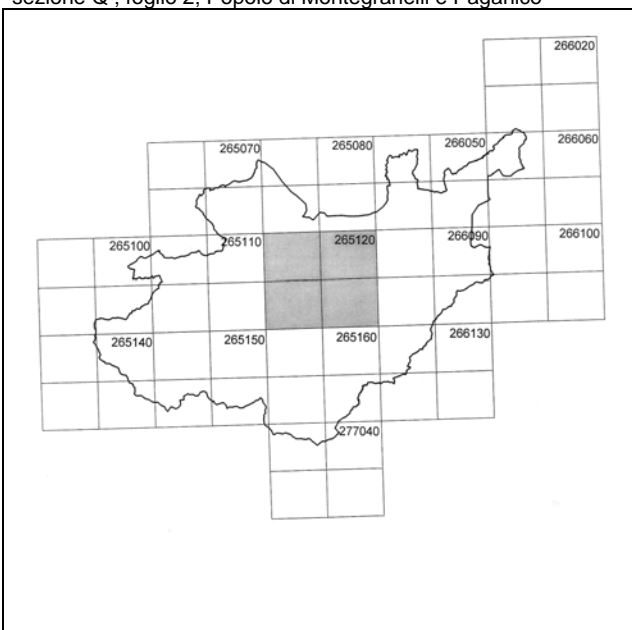

CARTA TECNICA REGIONALE 1:5.000



foglio 2651122



FOTO 1

Immagine tratta da G. Corzani 1998



Immagine tratta da G. Corzani 2002

VINCOLI

Dissesto

- | | |
|--|------|
| a. zone ed elementi caratterizzati da fenomeni di dissesto e instabilità | zona |
| b. zone ed elementi caratterizzati da potenziale instabilità | zona |
| c. U.I.E | zona |

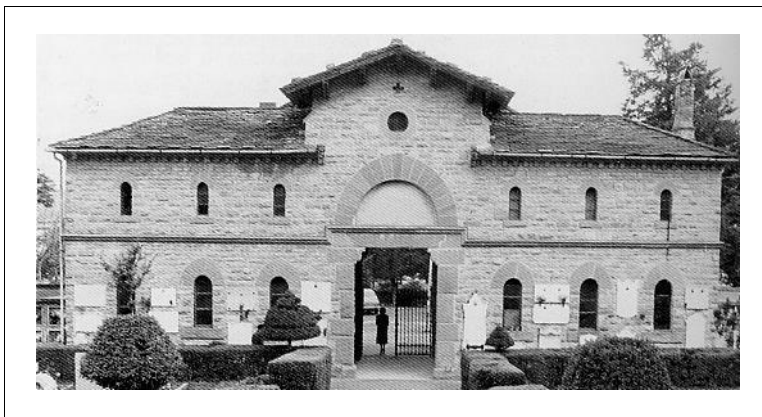
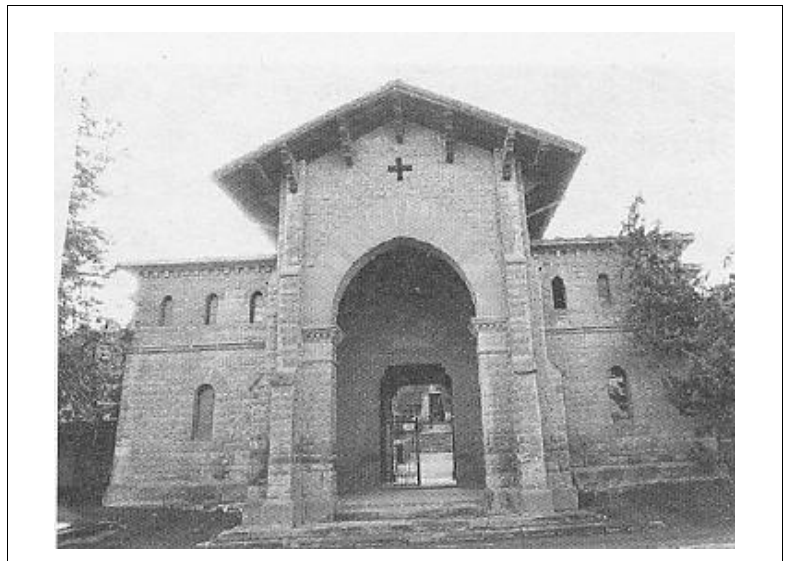
Sistema forestale, boschivo e delle aree agricole

Aree edificate

Ambiti fluviali

- | | |
|---|----|
| a. invasi ed alvei di laghi, bacini e corsi d'acqua | no |
| b. fasce di espansione inondabili | no |
| c. zone ricomprese entro il limite morfologico | no |
| d. zone di tutela del paesaggio fluviale | no |

Ambito paesaggistico-ambientale

- | | |
|---|----|
| a. zone di tutela naturalistica | no |
| b. zone di particolare interesse paesaggistico ambientale | no |
| c. "area delle sorgenti" | no |
| d. sistema dei crinali | si |
| e. linee di crinale | no |
| f. zone ed elementi di interesse storico-archeologico | no |

Parco Nazionale delle Foreste Casentinesi dpr 12 luglio 1993

no

Legge 1497/1939 (decreto 30 ottobre 1996)

no

D.lgs 42/2004 (ex-Legge 1089/1939)

D.lgs 42/2004, art. 10, comma 3, lettera a)

Zona sismica

si

vincolo idrogeologico

no

altro vincolo

Viabilità storica 1 Traversa di Romagna

Unità di paesaggio

5 Unità del fondovalle terrazzato del Savio

DESCRIZIONE, STATO DI CONSERVAZIONE DEL FABBRICATO E INDICAZIONI OPERATIVE	n. 052
AREE DI PERTINENZA	Le aree libere sono parte a verde, parte lastricate
INDICAZIONI OPERATIVE	

CORPO EDILIZIO	n. 052-1
SISTEMI STRUTTURALI	
strutture verticali	Le strutture portanti sono in arenaria
strutture orizzontali	I solai hanno struttura lignea
ELEMENTI DI FINITURA	
esterni	I paramenti murari sono in pietra a vista
ELEMENTI STORICI ED ARCHITETTONICI DI RILIEVO	Elementi decorativi
STATO DI CONSERVAZIONE	buono
DESTINAZIONE D'USO ORIGINARIA	Cimitero
USO ATTUALE	Cimitero
INDIVIDUAZIONE TIPOLOGICA	Edilizia speciale urbana derivata da nuova edificazione su spazi liberi. Tipo: cimitero Il cimitero fu realizzato su progetto di Cesare Spighi.
INDICAZIONI OPERATIVE	
attuale destinazione agricola	no
indicazioni operative	
interventi edilizi	Restauro scientifico c)
destinazioni d'uso	Quelle ammesse dalle norme del Psc